- BON DE COMMANDE -

Commande à réaliser impérativement avant le

16 novembre 2020 - 9h00

Madame,Monsieur:	
Parents de (ainé):	
En classe de:	
Tél:	
E-mail:	

		TARIF	QUANT.	TOTAL
1	**Sapin ABIES FRASERI de 150/200 cm**	**35 €**		
2	Sapin + Bûche	40 €		
3	**Jacinthe blanche**	**3,5 €**		
4	Calendrier de l'Avent spirituel	12,00 €		
5	**Cierge de l'Avent**	**7,00 €**		
6	Carte de l'Avent phosphorescente	3,00 €		
7	**Les papillotes du Père Noël**	**10,00 €**		
8	Carte de voeux chocolat au lait	5,00 €		
9	**Boîte de truffes**	**9 €**		
10	Calendrier de l'Avent chocolat (Bio et sans gluten)	5 €		
11	**Pot de Miel**	**6 €**		
12	Sa Majesté au sucre, la brioche de notre école	3,40 €		
13	**Participation tirage au sort de l'Avent - Numéro 25**	**2 €**		
	Total à régler :		.....	**€**

Nous vous proposons de **commander et payer** :

- par **chèque** à libeller à l'ordre de l'APEL Sainte Anne - Saint Joachim joint du bon de commande à déposer dans les boîtes aux lettres de l'APEL,

- par **carte bleue** directement **en ligne** en vous connectant à l'adresse suivante:

https://www.helloasso.com/associations/apel-ste-anne-st-joachim/evenements/noel-2020

Ou en scannant le **QR code** ci-dessous :

Les visuels des objets sont visibles sur le site de l'école et affichés sur les portes maternelle et primaire.

SAVE THE DATE

Jeudi 26 & Vendredi 27 novembre

Retrait sur RDV pour venir récupérer vos commandes à l'école primaire (hors du temps scolaire)

Vendredi 11 décembre

Journée surprise pour les enfants

Vendredi 18 décembre

Livraison de sa Majesté dans les cartables de vos enfants.

JOIE
CONFIANCE
BIENVEILLANCE
ACCUEIL

apel

ÉCOLE SAINTE ANNE & SAINT JOACHIM

Arbre de Noël

Autour de l'Avent, Autour de Noël...

*Le temps de l'**Avent** et de l'arrivée de **Noël** à l'école cette année seront différents... Mais bien présents ! À l'APEL, nous avons réfléchi pour adapter ce moment que nous souhaitons convivial et festif.*

Voici ce que nous vous proposons !

Imprimé sur du papier recyclé

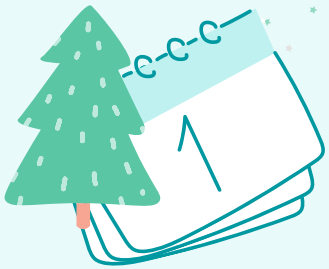

Le tirage au sort de l'AVENT

Une belle idée pour recycler les lots collectés pour la tombola de la fête de l'école annulée…

Le concept est simple : la maternelle et le primaire ont chacun ***leur calendrier de l'Avent***.

Du 1er au 24 décembre, l'APEL offre aux enfants 2 tirages au sort quotidiens qui désigneront un lot pour un enfant de primaire et un lot pour un enfant de maternelle.

Pour le grand tirage du numéro 25, les familles sont mises à l'honneur.
Nous proposons à la vente des tickets au prix de 2 euros.
Un seul ticket par famille.
2 tirages au sort désigneront alors 2 familles gagnantes.

A gagner : des places pour un atelier Natura KidZ et des tickets pour un spectacle en famille…

Une journée spéciale pour les ENFANTS

Pour célébrer l'Avent et Noël comme il se doit !
Notez dès maintenant la date (déroulement sur le temps scolaire) :

le vendredi 11 décembre…

Des idées de CADEAUX

soigneusement sélectionnées pour vous:

Comme tous les ans, l'APEL vous propose une vente d'objets et gourmandises…
Une façon de faire plaisir à soi et aux autres tout en soutenant les projets de l'école !

Sapin Abies Fraseri (150/200 cm), vendu avec ou sans bûche. Taillé en forme de pyramide, sa robe est verte et argentée et ne perd pas ses aiguilles. *Provient des serres de Tressin.*

Jacinthe dans un petit pot décoré par les enfants de maternelle et rempotée par les enfants de primaire. *Bulbes des serres de Tressin.* Pour le plaisir d'offrir !

Une bougie (H30 cmxL2,2cm) pour préparer Noël et vivre pleinement la période de l'Avent. *Bougie blanche avec chiffres et décor de la Nativité.*

Carte de prière Ange phosphorescente. Tendre et moderne mais surtout phosphorescente, cette belle image est à offrir à tous les enfants qui vous entourent pour leur rappeler que leur ange gardien veille sur eux le jour ET la nuit. *Fabrication française.*

Un très beau **calendrier de l'Avent**, où l'enfant est invité à coller chaque jour le sticker d'un personnage de la crèche pour que le 25 décembre, tout le monde soit au rendez-vous ! Il est accompagné d'une petite carte à découper chaque jour pour la glisser dans sa poche.

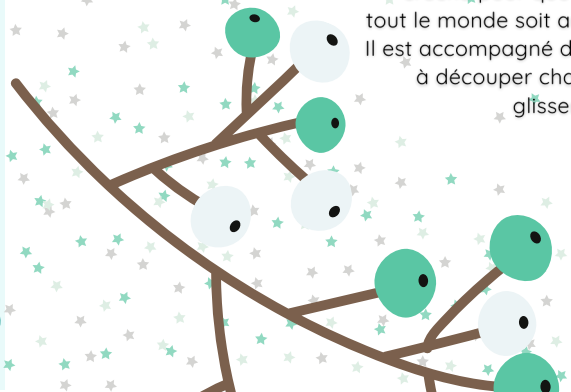

Coffret de truffes bio (200 g). Truffes fantaisie aux éclats de caramel au beurre et au sel de Guérande. *Fabrication Française.*

Sa Majesté au sucre. La délicieuse brioche de notre école. *Fabrication Française.*

La carte de vœux en chocolat au lait (55 g).
Une tablette accompagnée d'une enveloppe cartonnée et d'une feuille de transfert pour écrire un message directement sur le chocolat !
A déposer au pied du sapin ou à expédier !
Fabrication française.

Les papillotes du Père-Noël (190 g)
18 papillotes au praliné fondant enrobées de chocolat au lait.
Fabrication française.

Miel de la Prairie (250 g)
Produit à partir des ruches du CMP de Croix, récolté et mis en pot par les enfants du centre.
Il ravira vos papilles et vous permettra de soutenir ce projet mené par un papa éducateur-apiculteur.

Calendrier de l'Avent Bio.
Chocolats de haute qualité traditionnelle conçus pour un fondant particulièrement tendre.